



SIDUNEA

world

MANUAL DE USUARIO - CONSOLIDADOR

Versión: 1.1.
Fecha: Octubre 2009

INGRESO AL SISTEMA

Para conectarse al servidor de sidunea world, especifique la siguiente dirección IP :



El sistema mostrará la siguiente la conexión a la página web o portal del Seniat, presione click en el link ADUANAS.

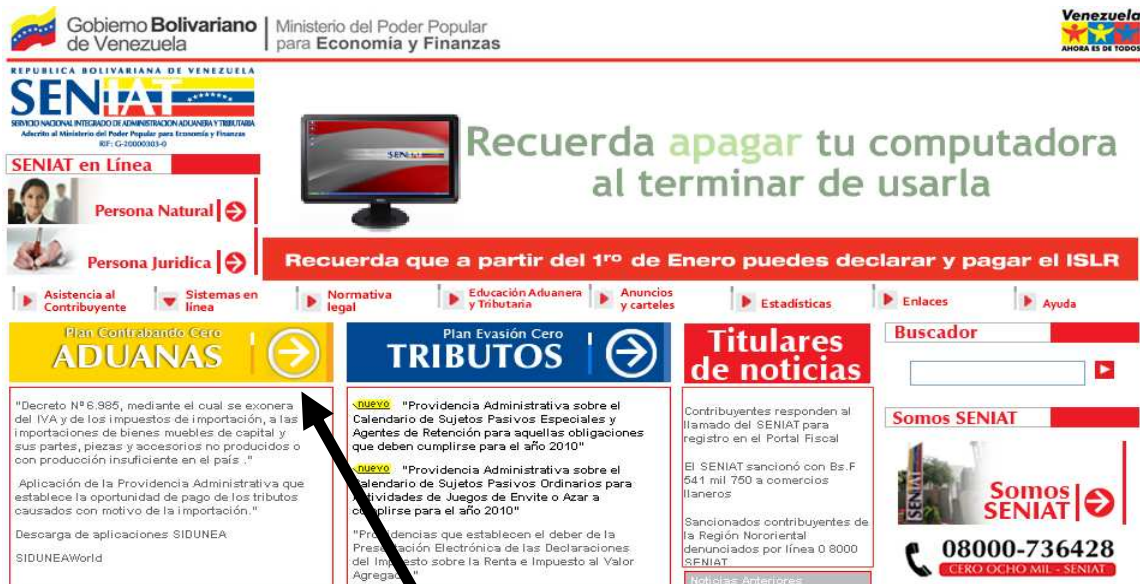

Presione click en el link Aduanas



Luego Presione click en el link de SIDUNEA

Nota Importante: el sistema actualizará automáticamente todos los cambios que se hayan generado al sistema.

El sistema muestra la pantalla para ingresar Login y Password



1. En el campo **Login name**, coloque el identificador (ID) como funcionario autorizado.
2. En el campo  **Clave**, ingrese la clave de acceso para ingresar al sistema **SIDUNEA WORLD**



Para realizar la desconsolidación de la carga, debe tener a la mano el Código de la Aduana, No. De Referencia del Documento Master, Número de vuelo y Fecha de Salida.

Para crear los DT, seleccione de la librería, Documento de Transporte, botón derecho del mouse, Nuevo.

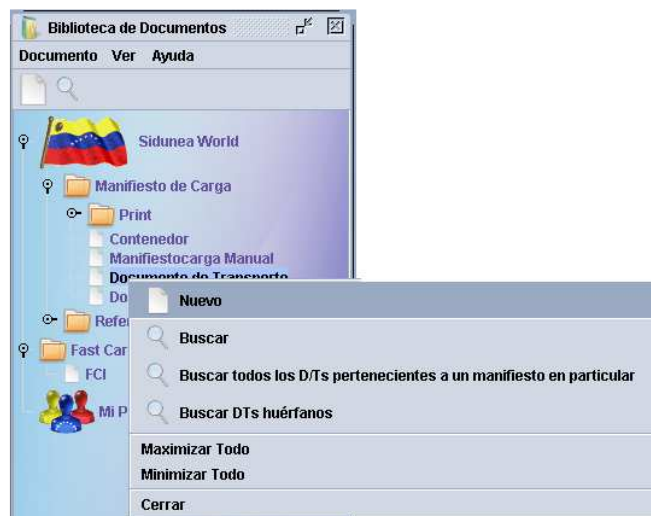

INGRESO DE LOS DOCUMENTOS DEL TRANSPORTE

Para ingresar los documentos de Transporte seleccione de la librería de Sidunea Documento de Transporte y con el botón derecho del mouse se desplegará el Menú donde debe seleccionar **Nuevo**.

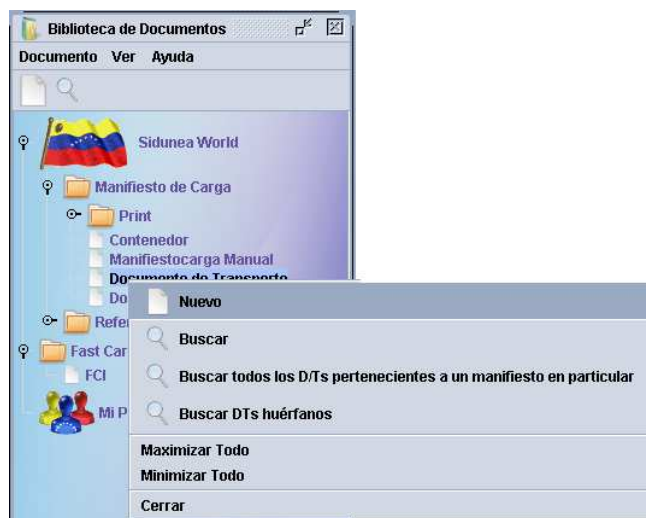

Luego el sistema despliega el formato con el documento de Transporte a **Crear**

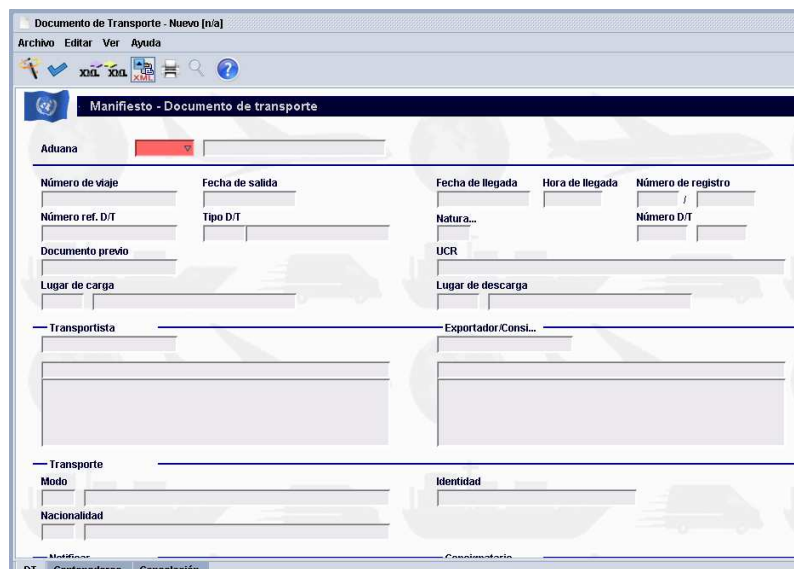

The screenshot shows a form titled 'Documento de Transporte - Nuevo [n/a]'. The form is divided into several sections for data entry:

- Aduana:** A dropdown menu.
- Header Information:**
 - Número de viaje
 - Fecha de salida
 - Fecha de llegada
 - Hora de llegada
 - Número de registro
- Document Details:**
 - Número ref. D/T
 - Tipo D/T
 - Natura...
 - Número D/T
 - Documento previo
 - UCR
 - Lugar de carga
 - Lugar de descarga
- Personnel:**
 - Transportista
 - Exportador/Const...
- Transportation and Identity:**
 - Transporte
 - Modo
 - Nacionalidad
 - Identidad

At the bottom, there are buttons for 'DT', 'Contenedores', 'Cancelación', and 'Comprobación'.

- Seleccione la Aduana correspondiente
- Coloque no. De viaje
- Coloque la fecha de salida
- **Documento Previo: Se debe tener en cuenta al crear los DTS houses, en este campo se debe colocar el no. De referencia de documento Master**
- Automáticamente el sistema muestra los datos del genéricos del Manifiesto de carga
- Coloque el Código del tipo de documento de transporte
- No. de referencia del documento de transporte
- Seleccione el uso del documento de transporte, según la lista desplegable:
 - 22 Tránsito
 - 23 Importación
 - 24 Traslado
 - 28 Exportación
- Código Lugar de embarque
- Nombre del Embarcador
- Código del consignatario
- Código y nombre de empresa a notificar (si existe)
- Código del embalaje (seleccione de la lista desplegable el código correspondiente)
- Cantidad de Bultos Manifestados (Coloque el total de los bultos a manifestar, el monto debe ser igual al total de los bultos en los DT)
- Peso bruto (kg)
- Volumen (si existe el dato)
- Localización (seleccione de la lista desplegable el depósito)
- Descripción resumida de las mercancías
- Tipo de cobro del flete P/C (Pre-pagado / por cobrar) si existe.
- Monto del flete (si existe)
- Código de la divisa de pago del flete (si existe)
- Informaciones adicionales

Nota: si el manifiesto comprende más de un documento de transporte, vuelva a seleccionar Documento de Transporte Nuevo.



Presione el botón para verificar la información del Manifiesto, si faltan datos o hay errores el sistema lo muestra de la siguiente manera.

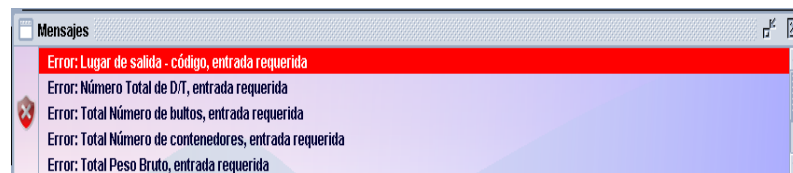

Si los datos están correctos muestra el siguiente mensaje:



Para Memorizar el documento de transporte presione el botón 

VALIDACION DE LA DESCONSOLIDACIÓN

Una vez creados todos los documentos de transporte asociados a la desconsolidación (houses)

Efectué la búsqueda del DT Master, presione botón derecho del mouse y seleccione Validar Desconsolidación.

En caso de alguna discrepancia de kilos o bultos, el sistema mostrará el error.





Para visualizar la desconsolidación, efectué la búsqueda del Manifiesto asociado al documento master, ya desconsolidado, el sistema muestra la lista de los documentos y muestra la carpeta del documento master con estatus MST DEG, presione click en la carpeta y el sistema mostrará la lista de la desconsolidación.

The screenshot shows the 'Manifiesto - Documentos de transporte' window in the SENIAT system. The table below represents the data displayed in the interface:

No. Línea	Núm. ref.	Bultos	Peso bruto	Bultos restantes	Peso Bruto restante	Est.
1	CU003-1	100	1 000	100	1000	HSE
2	CU003-2	100	2 000	100	2000	HSE
3	CU003-3	300	2 000	300	2000	MST DEG
3	CU0	100	1 000	100	1000	HSE
3	CU0003-3-1	150	1 000	150	1000	HSE